乌苏市城区土地定级与基准地价更新图

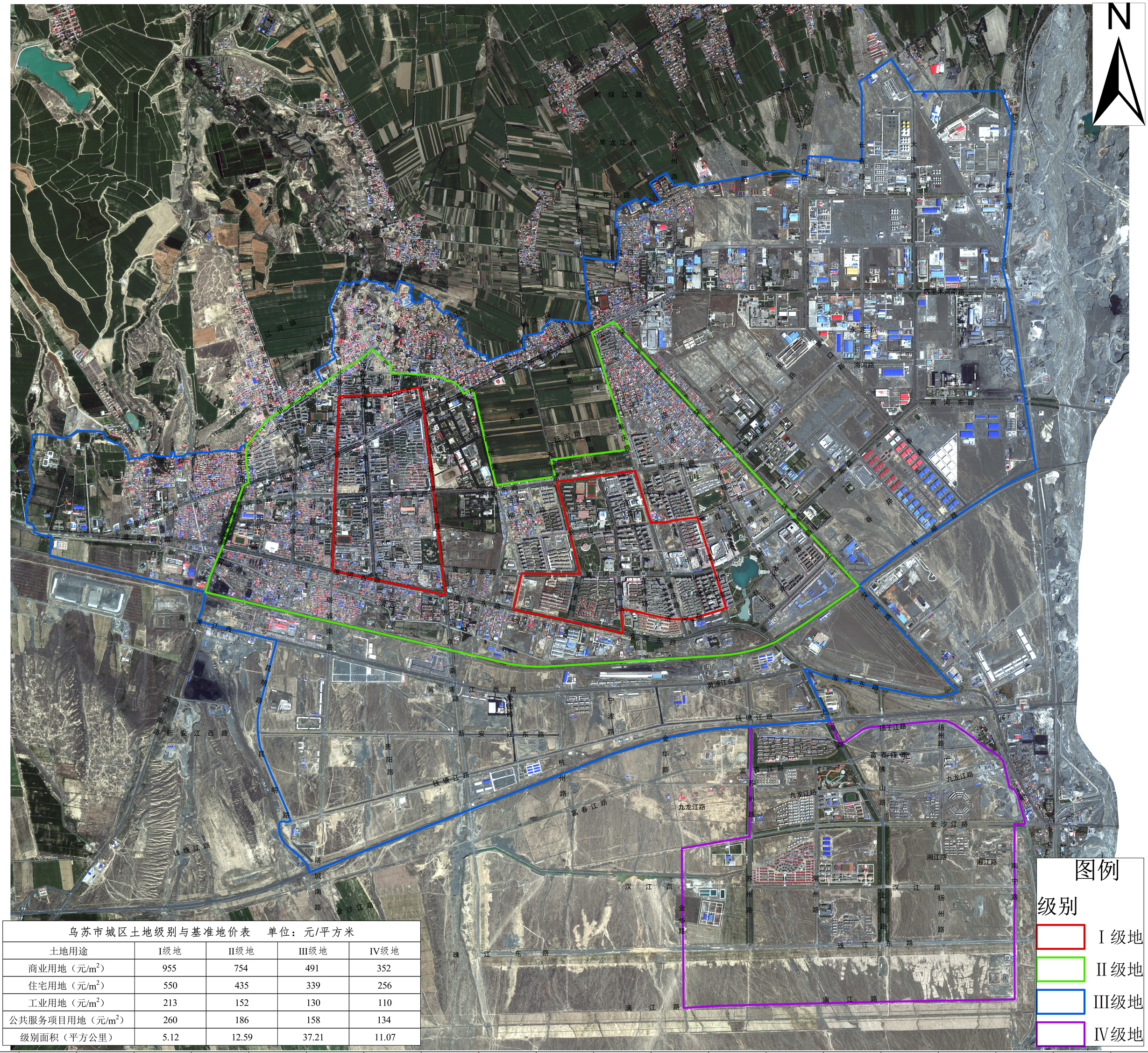

乌苏市城区土地级别与基准地价表　单位：元/平方米

土地用途	I级地	II级地	III级地	IV级地
商业用地（元/m^2）	955	754	491	352
住宅用地（元/m^2）	550	435	339	256
工业用地（元/m^2）	213	152	130	110
公共服务项目用地（元/m^2）	260	186	158	134
级别面积（平方公里）	5.12	12.59	37.21	11.07

2000国家大地坐标系
1985国家高程基准

0　.5　1　2 Miles

乌苏市自然资源局
新疆吉农土地评估有限公司　二零二零年十一月